

Projekto pavadinimas:

Prekybos paskirties pastato (8.3), Klaipėdos g. 109, Panevėžyje
statybos projektas

Objekto pavadinimas:

Prekybos paskirties pastato (8.3), Klaipėdos g. 109, Panevėžyje
statybos projektas

Statytojas (užsakovas):

UAB "LIDL" (NAUGARDUKO G. 102, LT-03160, VILNIUS, TEL.: 85 246
1800, EL.PAŠTAS: INFO@LIDL.LT)

Statinio adresas:

Klaipėdos g. 109, Panevėžio m.

Statybos rūšis:

Nauja statyba

Naudojimo paskirtis:

Prekyba (8.3)

Statinio kategorija:

Ypatingas statinys

Projekto etapas:

Projektiniai pasiūlymai

Projekto dalis:

Architektūrinė (SA)

Bylos numeris:

1304107-PP-SA



Laida:

0

Tomo numeris:

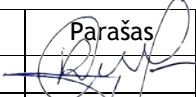
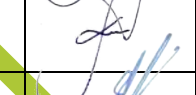

II

www.taemgroup.lt

UAB "TAEM ARCHITEKTAI"	Pareigos, At. Nr.	Vardas Pavardė	Parašas	Data
Smolensko g. 10, Vilnius Tel.: 8 5210 4150 Faks.: 8 5278 4990 www.taemgroup.lt	Technikos direktorius	A. RUBIKIS		2014
	Projekto vadovas At.Nr.: A1582	T. KARTOČIENĖ		2014
	Architektė	E. VIERAITIENĖ		2014

PROJEKTINIŲ PASIŪLYMŲ DOKUMENTŲ SUDĖTIES ŽINIARAŠTIS

Eil. Nr.	Žymuo	Pavadinimas	Psl.
1	1304107-PP-SA-SZ	Sudėties žiniaraštis	1
2	1304107-PP-SA-AR	Projektinių pasiūlymų aiškinamasis raštas	2-7
3	1304107-PP-SP-01	Sklypo plano schema	8
4	1304107-PP-SA-01	Pirmo aukšto planas M1:100	9
5	1304107-PP-SA-02	Antresolės planas M1:100	10
6	1304107-PP-SA-03	Fasadai	11
7	1304107-PP-SA-04	Pjūviai	12
8	1304107-PP-SA-V	Vizualizacijos	13

					UAB „TAEM ARCHITEKTAI“ Smolensko g. 10, Vilnius Tel. +370 5 210 4156 Faks. +370 5 278 4990 www.taemgroup.lt			Prekybos paskirties pastato (8.3), Klaipėdos g. 109, Panevėžyje statybos projektas		
Atest. Nr.	Pareigos	V. Pavardė	Parašas	Data	Sudėties žiniaraštis	Laida				
A1582	PV, PDV	T.Kartočienė		2014.09			O			
	ARCH	E.Vieraitienė		2014.09						
Stadija	UAB „LIDL“				1304107-PP-SŽ	Lapas	Lapų			
pp						1	1			

Projektinių pasiūlymų aiškinamasis raštas

1. Pagrindinių normatyvinių statybos techninių dokumentų, kuriais vadovaujantis parengti projektiniai pasiūlymai, sąrašas.

1.1 LR įstatymai:

1. LR Statybos įstatymas. 2001-11-08, Nr.IX-583
2. LR Žemės įstatymas. 1994-04-26, Nr.I-446, 1996-09-24, Nr.I-1540

1.2 Statybos techniniai reglamentai:

1. STR 1.01.05:2007 Normatyviniai statybos techniniai dokumentai
2. STR 1.01.06:2010 Ypatingi statiniai
3. STR 1.01.08:2002 Statinio statybos rūšys
4. STR 1.01.09:2003 Statinių klasifikavimas pagal jų naudojimo paskirtį
5. STR 1.02.06:2012 Statybos techninės veiklos pagrindinių sričių vadovų ir teritorijų planavimo specialistų kvalifikaciniai reikalavimai, atestavimo ir teisės pripažinimo tvarkos aprašas
6. STR 1.03.02:2008 Statybos produktų atitikties deklaravimas
7. STR 1.05.06:2010 Statinio projektavimas
8. STR 1.05.08:2003 Statinio projekto architektūrinės ir konstrukcinės dalių brėžinių braižymo taisyklės ir grafiniai žymėjimai
9. STR 1.06.03:2002 Statinio projekto ekspertizė ir statinio ekspertizė
10. STR 1.07.01:2010 Statybą leidžiantys dokumentai
11. STR 1.07.02:2005 Žemės darbai
12. STR 1.08.02:2002 Statybos darbai
13. STR 1.09.04:2007 Statinio projekto vykdymo priežiūros tvarkos aprašas
14. STR 1.09.05:2002 Statinio statybos techninė priežiūra
15. STR 1.09.06:2010 Statybos sustabdymas. Savavališkos statybos padarinių šalinimas. Statybos pagal neteisėtai išduotą statybą leidžiantį dokumentą padarinių šalinimas.
16. STR 1.10.01:2002 Statinio avarijos tyrimas ir likvidavimas
17. STR 1.11.01:2010 Statybos užbaigimas
18. STR 1.12.07:2004 Statinių techninės priežiūros taisyklės, kvalifikaciniai reikalavimai statinių techniniams prižiūrėtojams, statinių techninės priežiūros dokumentų formos bei jų pildymo ir saugojimo tvarkos aprašas
19. STR 1.14.01:1999 Pastatų plotų ir tūrių skaičiavimo tvarka
20. STR 2.01.01(3):1999 Esminiai statinio reikalavimai. Higiena, sveikata, aplinkos apsauga
21. STR 2.01.01(2):1999 Esminiai statinio reikalavimai. Gaisrinė sauga
22. STR 2.01.01(4):2008 Esminiai statinio reikalavimai. Naudojimo sauga
23. STR 2.01.01(5):2008 Esminiai statinio reikalavimai. Apsauga nuo triukšmo
24. STR 2.01.01(6):2008 Esminiai statinio reikalavimai. Energijos taupymas ir šilumos išsaugojimas
25. STR 2.01.03:2009 Statybinių medžiagų ir gaminių šiluminių-techninių dydžių projektinės vertės
26. STR 2.01.07:2003 Pastatų vidaus ir išorės aplinkos apsauga nuo triukšmo
27. STR 2.02.02:2004 Visuomeninės paskirties statiniai
28. STR 2.05.01:2005 Pastatų atitvarų šiluminė technika
29. STR 2.05.02:2008 Statinių konstrukcijos. Stogai
30. STR 2.05.20:2006 Langai ir išorinės įėjimo durys
31. STR 2.03.01:2001 Statiniai ir teritorijos. Reikalavimai žmonių su negalia reikmėms.

1.3 Higienos normos :

1. HN 33:2011 Triukšmo ribiniai dydžiai gyvenamuosiuose ir visuomeninės paskirties pastatuose bei jų aplinkoje
2. HN 98:2000 Natūralus ir dirbtinis darbo vietų apšvietimas. Apšvietos ribinės vertės ir bendrieji matavimo reikalavimai
3. LRV 2003-04-24 nutarimas Nr. 501 „Dėl buitės, sanitarinių ir higienos patalpų įrengimo reikalavimų“

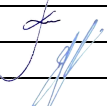
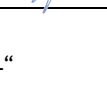
 TAEM Architektai		UAB „TAEM ARCHITEKTAI“ Smolensko g. 10, Vilnius Tel. +370 5 210 4150 Faks. +370 5 278 4990 www.taemgroup.lt			Prekybos paskirties pastato (8.3), Klaipėdos g. 109, Panevėžyje statybos projektas		
Atest. Nr.	Pareigos	V. Pavardė	Parašas	Data	Aiškinamasis raštas	Laida	
A1582	PV, PDV	T.Kartočienė		2014.10		O	
	Arch.	E.Vieraitienė		2014.10			
Stadija	UAB „LIDL“				1304107-TP-SA-AR	Lapas	Lapų
TP						1	5

2.1 Bendri duomenys

Statinys. Maisto prekių parduotuvė

Adresas: Klaipėdos g. 109, Panevėžys;

Statytojas (Užsakovas): UAB "LIDL";

Projektuotojas. UAB „TAEM Architektai“, projekto vadovė Toma Kartočienė (kvalifikacijos atestatas Nr. A1582).

Statybos rūšis. Naujo statinio statyba

Statinio paskirtis. Vadovaujantis STR 1.01.09:2003 „Statinių klasifikavimas pagal jų naudojimo paskirtį“ p.8.3, pastatas pagal naudojimo paskirtį priskiriamas negyvenamųjų pastatų grupei, prekybos paskirties pastatų pogrupiui.

Statinio kategorija. Pastatas priskiriamas ypatingos svarbos statinių kategorijai.

1 lentelė. Bendrieji rodikliai.

Pavadinimas	Mato vnt.	Kiekis
1. Sklypas		
1.1 Sklypo plotas	m ²	10573
1.2 Sklypo užstatymo plotas	m ²	2338.00
1.3 Sklypo užstatymo intensyvumas	%	23.11
1.4 Sklypo užstatymo tankumas	%	22.11
2. Pastatas		
2.1 Negyvenamasis pastatas		
2.2 Statinio naudojimo paskirtis	prekybos paskirties pastatas (8.3)	
2.3 Statinio adresas	Klaipėdos g. 109, Panevėžys	
2.2 Bendras plotas	m ²	2443.84
2.5 Pastato tūris	m ³	~16000
2.6 Aukštų skaičius	vnt.	1
2.7 Pastato aukštis (nuo nulinės alt.)	m	~8.00
2.8 Automobilių stovėjimo vietų skaičius sklype	vnt.	~100
2.9 Parkavimo vietų sk. už sklypo ribų	vnt.	33
2.10 Komercinės paskirties želdynų plotas nuo viso žemės sklypo ploto (min 15%)	m ²	4023 (38 %)
2.11 pastato (patalpų) akustinio komforto sąlygų klasė [5.38]	-	C
2.12 pastato atsparumas ugniai (I, II ar III)	-	III

Aiškinamasis raštas		Laida
		O
1304107-TP-SA-AR	Lapas	Lapų
	2	5



1 pav. Projektuojamo pastato esančio Klaipėdos g. 109, Panevėžio m., situacijos schema

2.2 Statinio projektinių sprendinių aprašymas

2.2.1. Statinio planiniai sprendimai

Pastatas projektuojamas pagal užsakovo pateiktą projektavimo užduotį. Projektuojamas pastatas yra vieno aukšto su antresole, ištęsto stačiakampio formos. Įėjimas į pastatą projektuojamas pastato šiauriniame kairiajame kampe. Iš Klaipėdos g. pusės numatomos automatiškai atsiveriančios įėjimo-išėjimo durys. Iš tambūro patenkama į prekybos salę. Ilgojoje pastato kraštinės dalyje projektuojamos techninės patalpos, prekių priėmimo patalpa su privažiavimu prie jos, sandėliai ir taros supirkimo patalpos.

Personalo patalpos su serverine projektuojamos antresolėje. Į šias patalpas galima patekti tiek iš prekybos salės koridoriumi, tiek iš rytinės pastato pusės per atskirą įėjimą. Patekimas į pastato technines patalpas- šilumos punktą, elektros įvado patalpą - nugarinėje (pietinėje) pastato pusėje.

Šiame projekte pastato šildymas numatomas nuo miesto šilumos tinklų.

Iš prekybos salės numatomas įėjimas į san. mazgą, pritaikytą žmonėms su negalia. San. mazgas žmonėms su negalia projektuojamas vadovaujantis STR 2.03.01:2001 „Statiniai ir teritorijos. Reikalavimai žmonių su negalia reikmėms“ 80 p.

Personalo patalpose numatoma: san. mazgai, persirengimo patalpos, virtuvėlė ir video stebėjimo zona, rūkomasis - terasa, parduotuvės darbuotojų kabinetas su darbo vietomis, kabinetas darbuotojų mokymams.

Tarp sandėlių ir prekybos salės numatyti pakeliami greitaeigiai vartai. Į prekių priėmimo patalpą patenkama iš lauko pro duris. Prekės kraunamos per pakeliamus vartus. Prie vartų projektuojama mechaniškai kilnojama multiplatforma ir vartus apgaubianti guminė tarpinė.

Aiškinamasis raštas	Laida	
	0	
1304107-TP-SA-AR	Lapas	Lapų
	3	5

Priekinėje pastato dalyje projektuojama taros supirktuvė, greta pagrindinio įėjimo. Taros sandėlis ribojasi su kepykla, prie kurios numatyta šaldymo kamera. Tarp kepyklos ir prekybos salės paliekama anga, kurioje statomos lentynos kepiniams.

2.2.2. Statinio tūriniai sprendimai

Statinys vieno aukšto. Pagrindinis pastato tūris yra išstęsto stačiakampio formos su plokščiu stogu (stogo nuolydis 50). Rytinėje dalyje projektuojama prekių priėmimo patalpa su sutapdintu stogu. Įėjimo zona ir pagrindinis fasadas nuo Klaipėdos g. pusės projektuojamas iš įstiklintų aliuminio konstrukcijų.

2.2.3. Naudojamos apdailos medžiagos

Išorinės sienos iki 3,35 m aukščio tinkuojamos mineraliniu fasadiniu struktūriniu tinku. Tinko spalva - RAL 9010. Cokolinė pastato dalis iki 0,45 m tinkuojama vandeniui nepralaidžiu cementiniu cokolio tinku. Šio tinko spalva - RAL 7038.

Fasado dalis virš 3,30 m altitudės aptaisoma fasadinių aliuminio kasečių sistema. Kasečių matmenys - 4200x728 mm, spalva RAL 9006 (sidabrinis metalikas 500, baltas aliuminis).

Ventiliuojamo fasado išsikišimas nuo tinkuoto fasado visur vienodas - 20cm. Stogo kraigo išsikišimas nuo ventiliuojamo fasado stogo priekyje ir šonuose - 20cm, karnizo išsikišimas stogo apačioje (vakarų pusė) - 0cm.

Vitrinos rėmų spalva - RAL 7024. Tokios pat spalvos langų, stiklinio tambūro vitrinų rėmai. Lauko durų spalva RAL 7015.

2.3. Patalpų insoliacija, natūralus, bei dirbtinis apšvietimas

Patalpose numatytas natūralus ir dirbtinis apšvietimas. Patalpų apšvietimo lygis 200-500 Lx.

2.4. Naudojimo sauga.

Statinys suprojektuotas taip, kad jį naudojant ir prižiūrint būtų išvengta nelaimingų atsitikimų (paslydimo, kritimo, susidūrimo, nudegimo, nutrenkimo sužalojimo elektros srove, sprogdimo ir pan.) rizikos.

Kad būtų išvengta kritimo paslydus, dangoms naudojamos neslidžios medžiagos.

Kad būtų išvengta kritimo užkliuvus ar apvirtus, pastatuose nėra lygio kritimo, slidumo pasikeitimo ar žemų kliūčių. Evakuacijos kelyje nėra išsikišusių konstrukcijų ar jų elementų, aštrių ar pjaunančių briaunų.

2.5. Energijos taupymas ir šilumos išsaugojimas.

Aiškinamasis raštas	Laida	
	0	
1304107-TP-SA-AR	Lapas	Lapų
	4	5

Parduotuvės pastatas suprojektuotas taip, kad jį naudojant būtų kuo mažesnės energijos sąnaudos patalpų šildymui ir vėdinimui. Atitvarinių konstrukcijų ir langų bei lauko durų šilumos perdavimo koeficientai atitinka STR. 2.05.01:2005 „Pastatų atitvarų šiluminė technika“ keliamus reikalavimus.

Pastato elementų šilumos laidumo koeficientai:

Langų/ vitrinų konstrukcija: 1,30 W/m²K

Išorinės sienos - „Alucobond“ fasadas: 0,25 W/m²K

Išorinės sienos - Tinkuotas akyto betono blokelių mūras: 0,19 W/m²K

Lubos/ stogas - 0,19 W/m²K

Grindys ant grunto, pakraščių zona: 0,30 W/m²K

2.6.2.6. Apsauga nuo vandalizmo

Apsaugai nuo smurto, vandalizmo ir vagysčių, pastatų lauko durys suprojektuotos gerai apžiūrimose vietose, apšviestos natūralia ir dirbtine šviesa.

2.7.2.7 Gaisrinė sauga

Pastatas priskiriamas III atsparumo ugniai laipsniui. Pastate numatomi du gaisriniai skyriai, tarpusavyje atskirti EI-M 60 siena.

Aiškinamasis raštas	Laida	
	0	
1304107-TP-SA-AR	Lapas	Lapų
	5	5

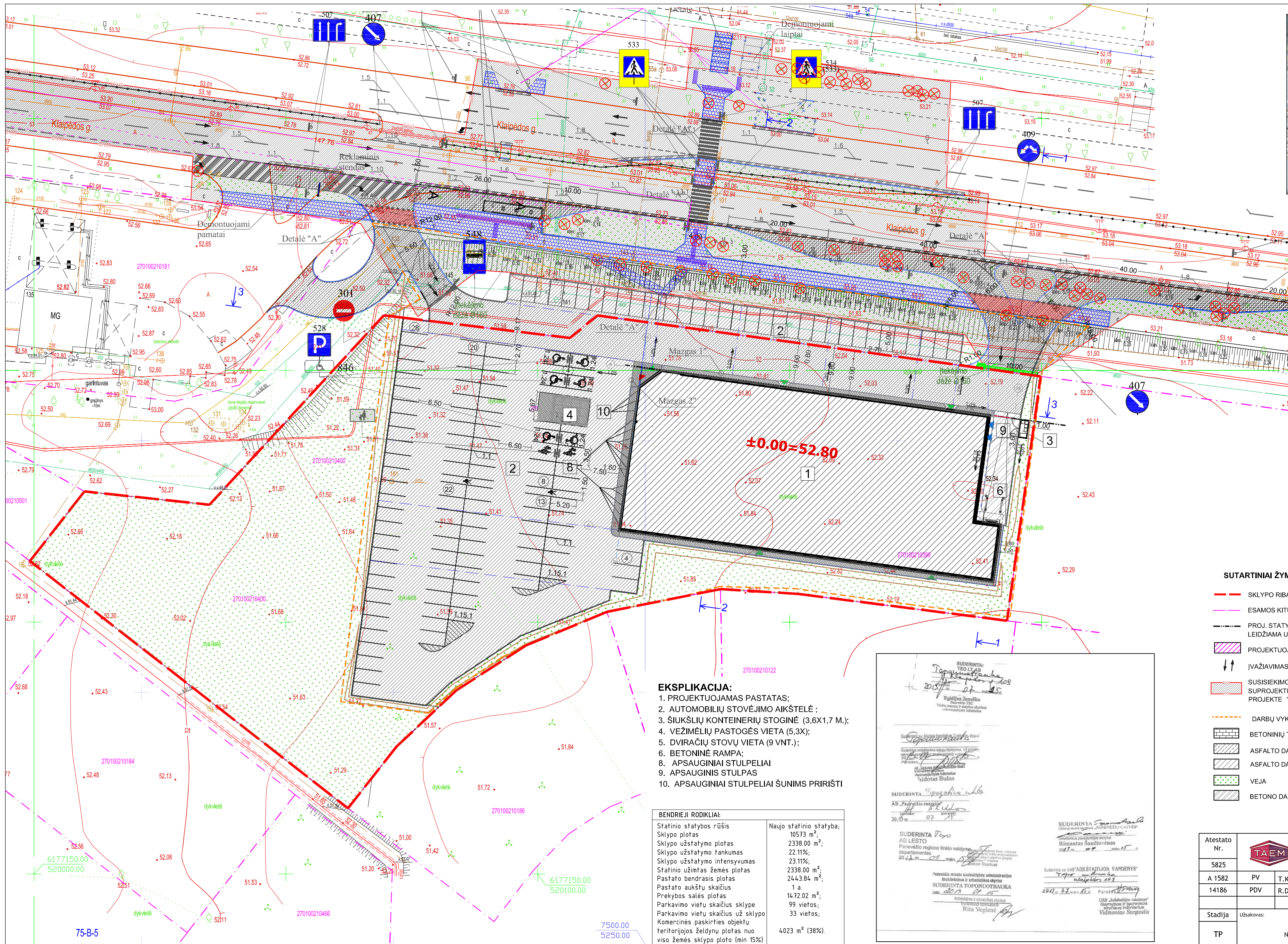

SITUACIJOS SCHEMA

Bet. trinkelė dangos konstr. (pėsčiųjų takai)		6 3 15 26 Betono trinkelės Skaldos atsisoj Dol.skaldos pagrindo sluoksnis (0/45) Apsauginis šalčiui atsparus sluoksnis
Asfalto dangos konstr. (IV klases)		10 20 41 Viršutinis asfalto sluoksnis (AC11VN) Asfalto pagrindo sluoksnis (AC22PN) Dol.skaldos pagrindo sluoksnis (0/45) Apsauginis šalčiui atsparus sluoksnis
Asfalto konstr. (V klases)		4 8 20 43 Viršutinis asfalto sluoksnis (AC11VN) Asfalto pagrindo sluoksnis (AC22PN) Dol.skaldos pagrindo sluoksnis (0/45) Apsauginis šalčiui atsparus sluoksnis
Veja		10 Veja (40 g/m ²); Augalinis sluoksnis (patręštas azoto trašomis 4g/kv.m)

Pastaba:
Kairėje stulpelio pusėje nurodyti deformacijų moduliai E , MPa;
dešinėje - atskirų sluoksnių storiai, cm.

SUTARTINIAI ŽYMĖJIMAI:

- SKLYPO RIBA
- ESAMOS KITŲ SKLYPŲ RIBOS
- PROJ. STATYBOS RIBA (LINIJA IKI KURIOS LEIDŽIAMA UŽSTATYTI)
- PROJEKTUOJAMAS PASTATAS
- ĮVAŽIVIMAS/ŠVAŽIVIMAS
- SUSISIEKIMO SPRENDINIAI IKI SKLYPO SUPROJEKTUOTI ANKSČIAU PARENGTAME PROJEKTE 1304106-02-TDP-SP
- DARBŲ VYKDYMO RIBA
- BETONINIŲ TRINKELIŲ DANGA
- ASFALTO DANGA IV KONSTR. KLASĖ
- ASFALTO DANGA V KONSTR. KLASĖ
- VEJA
- BETONO DANGA

EKSPLIKACIJA:

1. PROJEKTUOJAMAS PASTATAS;
2. AUTOMOBILIŲ STOVĖJIMO AIKŠTELĖ ;
3. ŠIUKŠLIŲ KONTEINERIŲ STOGINĖ (3,6X1,7 M.);
4. VEŽIMĖLIŲ PASTOGĖS VIETA (5,3X);
5. DVIRAČIŲ STOVŲ VIETA (9 VNT.);
6. BETONINĖ RAMPĄ;
8. APSAUGINIAI STULPELIAI
9. APSAUGINIS STULPAS
10. APSAUGINIAI STULPELIAI ŠUNIMS PRIRISTI

BENDRIJI RODIKLIAI:

Statinio statybos rūšis	Naujo statinio statyba;
Sklypo plotas	10573 m ² ;
Sklypo užstatymo plotas	2338.00 m ² ;
Sklypo užstatymo tankumas	22.11%;
Sklypo užstatymo intensyvumas	23.11%;
Statinio užimtas žemės plotas	2338.00 m ² ;
Pastato bendrasis plotas	244.384 m ² ;
Pastato aukštų skaičius	1 a
Prekybos salės plotas	14,72.02 m ² ;
Parkavimo vietų skaičius sklype	99 vietos;
Parkavimo vietų skaičius už sklypo	33 vietos;
Komercinės paskirties objektu	
teritorijos želdynų plotas nuo viso žemės sklypo ploto (min 15%)	4023 m ² (38%).

SUDERINTA
 Tiesioginio valdymo
 2015.07.05
 Rima Vojėnė

SUDERINTA
 AB LESTO
 Priešviečio regiono teritorinio valdymo departamentas
 2015.07.07

SUDERINTA
 AB LESTO
 Rima Vojėnė

SUDERINTA
 AB LESTO
 Rima Vojėnė

Atestato Nr.	5825	UAB „TAEM ARCHITEKTAI“ Smolensko g. 10, Vilnius Tel. 8-5 210 4150 Faks. 8-5 278 4990 www.taemgroup.lt
A 1582	PV	T.Kartočiūnė
14186	PDV	R.Dukštas
Stadija	Užsakovas:	UAB „LIDL“ Naugarduko g. 102, Vilnius
TP		

Koordinacių sistema vietinėje LKS-1094
Aukščių sistema Baltijos

UŽDARŲJŲ AKCINIŲ BENDROVĖ
 „GEODEZINIAI DARBAI“
 UAB

Atliko: R.Čekauskas
 Geodetinio kraštovaizdžio projektavimas
 Lėša, UAB

OBJEKTO: Teritorinis Klaipėdos g. 109, Panevėžio TOPOGRAFINĖ NUTRAUKA M.1:500
 Lapų skaičius: 1 Lapo Nr. 1

Objekto pavadinimas:	Prekybos paskirties pastato (8.3), Klaipėdos g. 109, Panevėžyje, statybos projektas	Laida	O
Dokumento pavadinimas:	DANGŲ PLANAS M1:500	Lapas	Lapų
Dokumento žymuo:	1304106-05-TP-SP-01	1	1

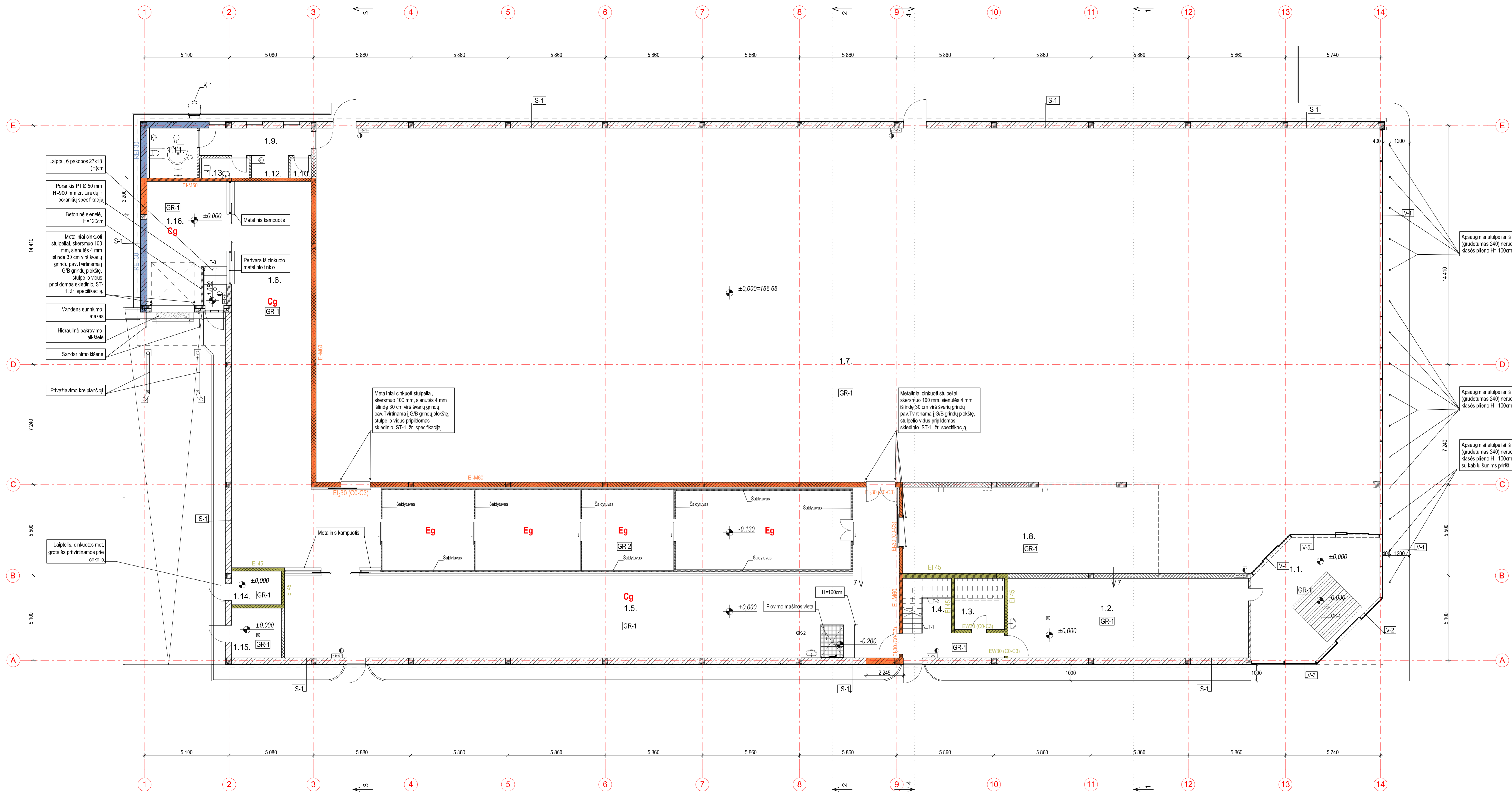

Pirmo aukšto eksplikacija		
Nr.	Pavadinimas	Plotas
1.1.	Tambūras	48,76
1.2.	Taros supirktuvė	69,62
1.3.	Seifo patalpa	9,32
1.4.	Laiptinė	14,21
1.5.	Sandėlis	352,15
1.6.	Prekių pristatymas	135,25
1.7.	Prekybos salė	1 427,02
1.8.	Kepykla	81,17
1.9.	Koridorius	11,32
1.10.	Valymo inventoriaus patalpa	1,48
1.11.	Neįgalųjų san. mazgas	8,51
1.12.	Valko ir mamos zona	2,94
1.13.	San. mazgas	3,60
1.14.	Tech. patalpa - el. įvado pat.	6,11
1.15.	Tech. patalpa - šil. punktas	9,00
1.16.	Prekių priėmimo patalpa	32,36
		2 212,82 m ²

Sutartiniai sienų ir pertvarų žymėjimai	
	Aeroc Eco Term Plus blokeliai, 375mm
	Akyto betono blokeliai, 300mm
	Akyto betono blokeliai, 200mm
	Akyto betono pertvarų blokeliai, 150mm
	Gipso kartono pertvara, 150mm
	Trisluoksnė surenkama arba monolitinė gelžbetoninė siena su šilumos izoliacija, 375mm
	Monolitinė gelžbetoninė siena, 300mm
	Monolitinė gelžbetoninė siena, 200mm

PASTABOS:
 ŠALDYTUVAI PRISTATOMI KAIP ATSKIRI GAMINIAI, PROJEKTE NUMATOMA JŲ PASTATYMO VIETA;

Atestato Nr.	5825	UAB "TAM ARCHITEKTŲ" Spaudos g. 15, Vilnius Tel. 8 5 212 4110 Faksas 8 5 212 4110 www.lampreco.lt	Objekto pavadinimas:	Prekybos pasakūties pastato (B.3), Klaipėdos g. 109, Panevėžys, statybos projektas
Arch.	E. Vieraitienė	2014	Projekto pavadinimas:	FIRMO AUKŠTO PLANAS, M 1:100
Stadija	Užbaigta	2014	Objekto žymėjimas:	1304107-PP-SA-01
Užsakovs:	UAB „LIDL“ Naugarduko g. 102, Vilnius			Lapas Lapų 1 1

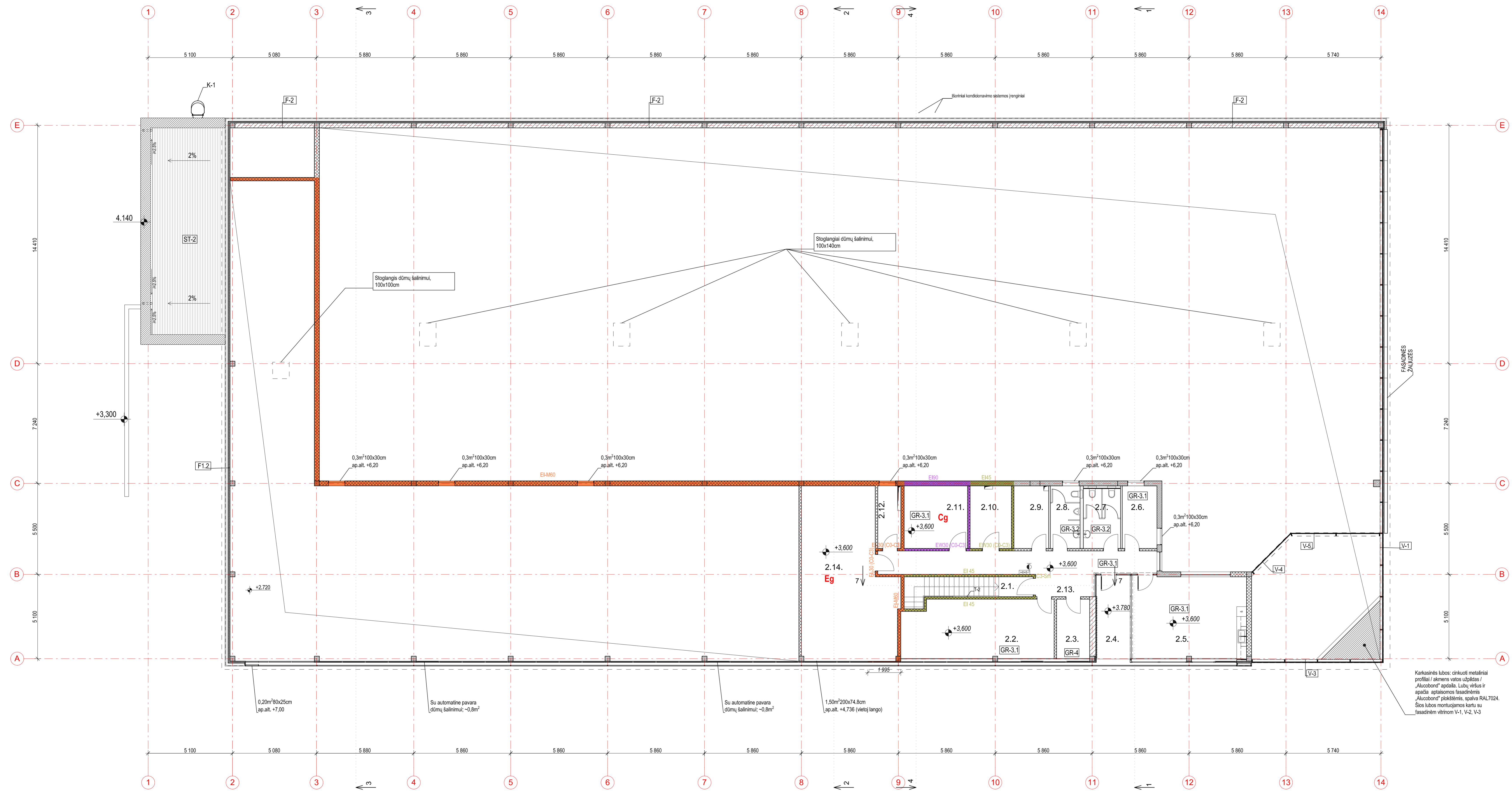

Antresolės eksplikacija		
Nr.	Pavadinimas	Plotas
2.1.	Laiptinė	2,50
2.2.	Kabinetas	32,36
2.3.	Kabinetas	7,24
2.4.	Terasa	10,64
2.5.	Personalo patalpa	35,02
2.6.	Persirengimo patalpa (mot.)	7,95
2.7.	San. mazgas	8,14
2.8.	San. mazgas	6,81
2.9.	Persirengimo patalpa (vyr.)	7,95
2.10.	Ei. paskirstymo skydai, UPS	9,46
2.11.	Serverinė	14,52
2.12.	Valymo inventoriaus patalpa	5,30
2.13.	Koridorius	28,62
2.14.	Ventkamera	54,51
		231,02 m ²

- Sutartiniai sienų ir pertvarų žymėjimai
- Poliuretano panelis su aluobond apdaila, 300mm
 - Akyto betono blokeliai, 300mm
 - Akyto betono blokeliai, 200mm
 - Akyto betono pertvarų blokeliai, 150mm
 - Gipso kartono pertvara, 80mm
 - Gipso kartono pertvara, 200mm
 - Monolitinė geizbetoninė siena, 300mm

Atestato Nr.	5825	UAB "TAM" Architektūra Spartanų g. 15, Vilnius Tel. +370 212 4110 Faksas +370 212 4110 www.tamprojektas.lt	Objekto pavadinimas:	Prekybos paskirties pastato (B.3), Klaipėdos g. 109, Panevėžys, statybos projektas	
Arch.	E. Vieraitienė	2014	Projekto pavadinimas:	ANTRESOLĖS PLANAS, M 1:100	
Užsakovs:	UAB „LIDL“ Naugarduko g. 102, Vilnius	2014	Objekto žymėjimas:	1304107-PP-SA-02	
Stadija	PP	2014	Lapas	1	
				Lapų	1

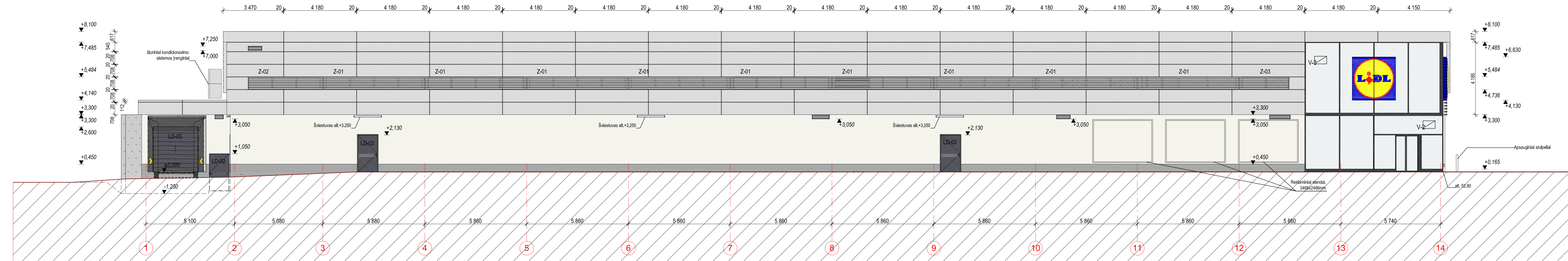

Fasadas tarp ašiu 1-14
1:100

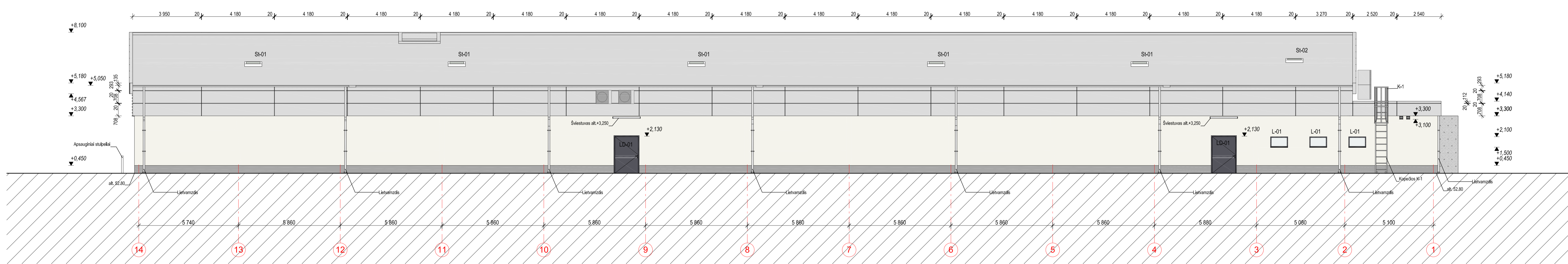

Fasadas tarp ašiu 14-1
1:100

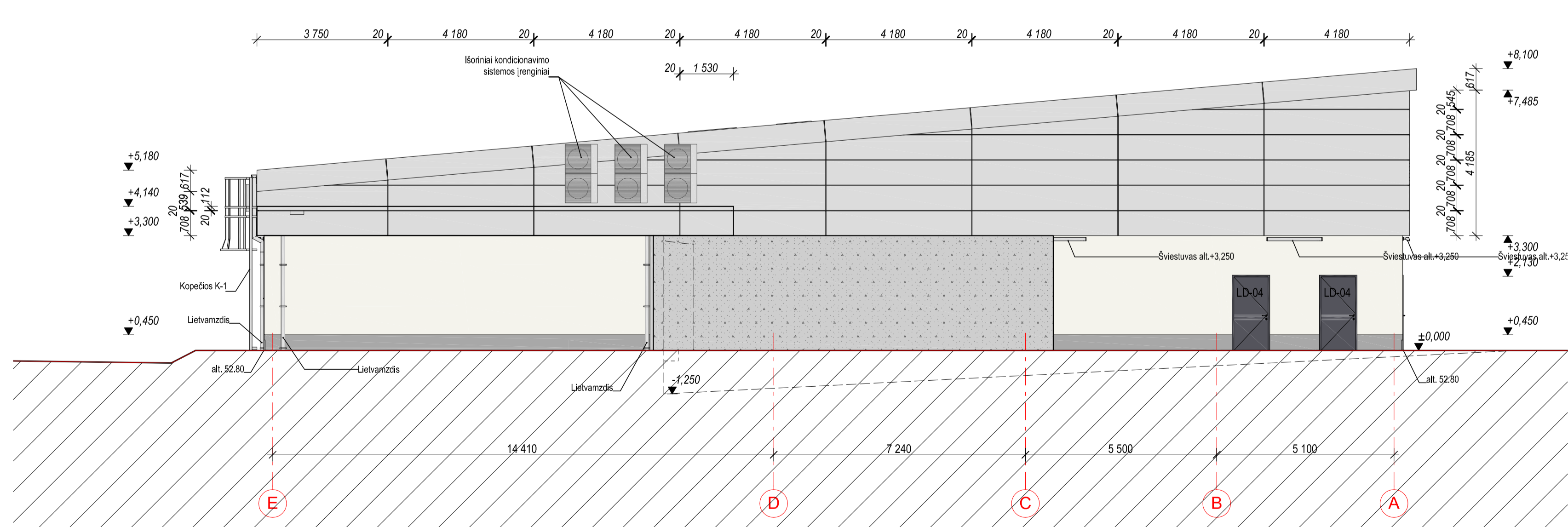

Fasadas tarp ašiu E-A
1:100

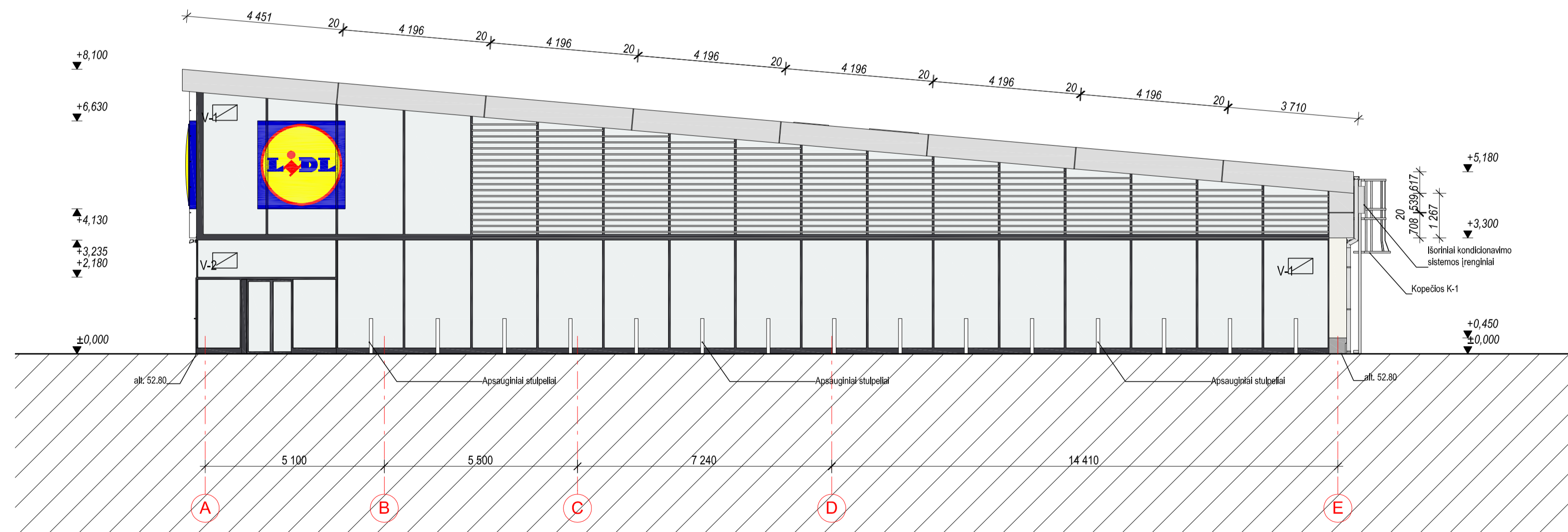

Fasadas tarp ašiu A-E
1:100

- Sutariniai žymėjimai**
- RAL 9006** - Stogo kraigas, parapetai ir išorinės sienos nuo alt.+3,30m aptalpos fasadinėmis „Alucobond“ kasetėmis.
 - RAL 9010** - Išorinės sienos iki 3,35m aukščio tinkuojamos baltos spalvos mineralinių struktūrinių tinku, dengiamojo tinko sluoksnio granulų ū dydis 0,2 mm.
 - RAL 7038** - Cokolio zonoje aplink visą pastatą iki 45 cm aukščio tinkuojama hidrofobiniu cementiniu cokolio tinku.
 - RAL 7024** - Langai, lambūrai, vitrinės konstrukcijos iš apšiltintų, termiškai atskirtų ir mitelinu būdu nudažytų aliuminio konstrukcijų.
 - RAL 7016** - Visos lauko durys ir slanktos dažytos mitelinu būdu.

- Stikliniai paviršiai, kurie konstrukcijai iš dvigubų, termiškai izoliuotų ir neutralios spalvos stiklo paketų
- Natūralus betono paviršius

- PASTABOS:**
1. Fasadus žiūrėti kartu su konstruktyviniais brėžiniais;
 2. Visi matmenys pateikti (jei nurodyta kitaip) milimetrais;
 3. Betoninė atraminė sienutė prie rampos paleikama natūralaus betono, nedžazoma.
 4. Fasado detalės pateiktos SK projekto dalyje.

Atestato Nr.: 5825	UAB "TAEM Architektai" Sėdimoji: 30, Viltinis Tū, 8-5124400 Faks: 8-5128-6960 www.taemproj.lt	Objekto pavadinimas: Prekybos paskirties pastato (8.3), Klaipėdos g. 109, Panevėžyje, statybos projektas
A 1582	PV, PDV, T. Kartocienė Arch. E. Vieraitienė	Dokumentų paravimas: 2014 2014
Stadija: TP	UAB „LIDL“ Naugarduko g. 102, Vilnius	Dokumentų šymas: 1304107-TP-SA-1.1
		Lapais: 1 Lapų: 1

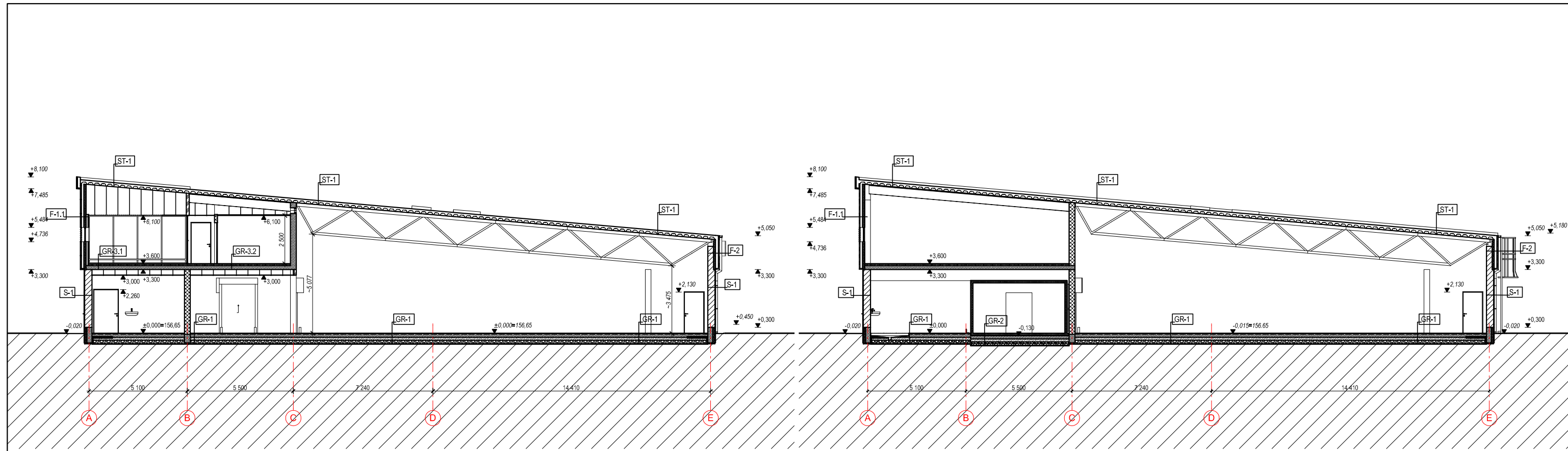

1 | Pjūvis 1-1
1:100

2 | Pjūvis 2-2
1:100

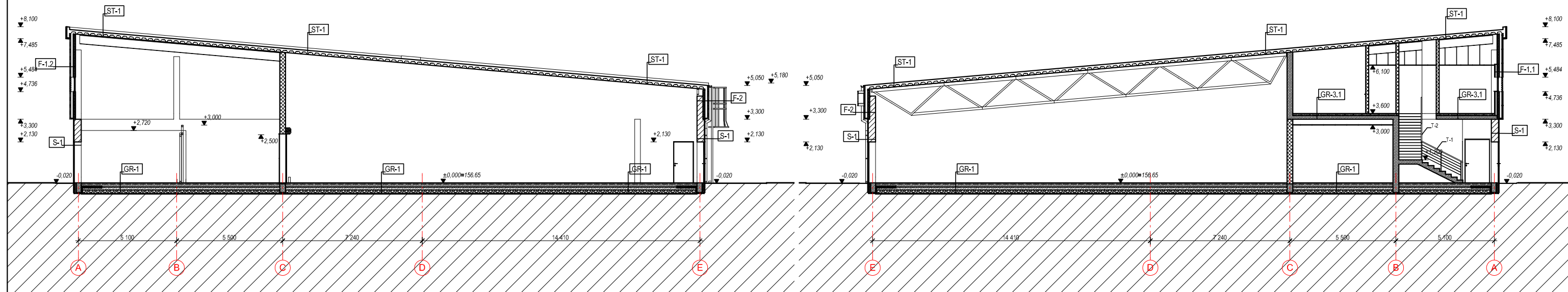

3 | Pjūvis 3-3
1:100

4 | Pjūvis 4-4
1:100

Sutartiniai žymėjimai

- Aeroc Eco Term Plus blokelių mūras
- Akyto betono blokėliai
- Gipso kartono pertvara
- Monolitinio gelžbetonio konstrukcijos
- Štittinio medžiaga

PASTABOS:

1. Pjūvius žiūrėti kartu su konstruktyviniais brėžiniais.
2. Visi matmenys pateikti (jei nenurodyta kitaip) milimetrais.
3. Grindų, sienų, stogo detalės pateiktos konstruktyviniuose brėžiniuose.
4. Šaldymo kameros grindų konstrukciją tikslinti pagal įrengimo technologiją (pateikia šaldymo kameros (rangos tiekėjas).

Atestato Nr. 5825		UAB "TADA ARCHITEKTŲ BŪRO" (TADA ARCHITECTS) UAB Laisvės g. 10, Vilnius Tel. +370 450 52128 Faks. +370 450 52129 www.tada.lt		Objekto pavadinimas: Prekybos paskirties pastatas (B.3), Klaipėdos g. 109, Panevėžyje, statybos projektas	
A 1582	PV, PDV	T. Kartočiūnė	2014	Dokumentu pavadinimas: Pjūviai 1-1; 2-2; 3-3; 4-4, M 1:100	
	Arch.	E. Vieraitienė	2014	Laida 0	
Stadija	Užsakovas: UAB „LIDL“ Naugarduko g. 102, Vilnius			Dokumentu žymas: 1304107-PP-SA-1.3	
PP				Lapas 1	Lapų 1



Vizualizacija Nr. 1

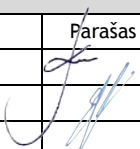

Vizualizacija Nr. 2

					UAB „TAEM ARCHITEKTAI“ Smolensko g. 10, Vilnius Tel. +370 5 210 4150 Faks. +370 5 278 4990 www.taemgroup.lt				Prekybos paskirties pastato (8.3), Klaipėdos g. 109, Panevėžyje statybos projektas			
Atest. Nr.	Pareigos	V. Pavardė	Parašas	Data	VIZUALIZACIJOS			Laida				
A1582	PV, PDV	T.Kartočienė		2014.10				O				
	Arch.	E.Vieraitienė		2014.10								
Stadija	UAB „LIDL“				1304107-PP-SA-V			Lapas	Lapų			
PP								1	1			